

Sonidos consonánticos:

Punto (lugar) de articulación: sitio donde se aproximan o se ponen en contacto dos órganos articulatorios. Por su punto de articulación los sonidos pueden ser:

- **BILABIALES:** [p] [paso] *paso*; [b] [baño] *vago*; [m] [campo] *campo*, [β] [laβar] *lavar*. [Los que participan son los labios (superior e inferior)]
- **LABIODENTALES:** [f] [fresa] *fresa*; [v] *voice* (ing.). [Intervienen los dientes superiores y el labio inferior.]
- **DENTALES:** (esp.) [t̪] [to̪o] *todo*; [d̪] [mundo] *mundo*; [θ] [θena] *cena* ; [ð/ð̃] [kaða] *cada*
- **ALVEOLARES:** (ing. [t], [d]), [n] [nombre] *nombre*; [s] [mesa] *mesa* ; [l] [balsa] *balsa*; [r] [karo] *carro*, [r̄] [θero]
- **PALATALES:** [tʃ] [tʃiko] *chico*; [dʒ] [indʒektar] *inyectar*; [ɲ] [año] *año*, [ʎ] [ʎuβja] *lluvia*; [j] [amarijo] *amarillo*. El dorso de la lengua tiene que situarse en la zona palatal.
- **VELARES:** [k] [keso] *queso*; [g] [gera] *guerra*; [x] [xente] *gente* ; [χ] [layo] *lago*

Modo de articulación: modificación que el grado de apertura o cierre de los órganos articulatorios produce en la corriente de aire.

- **Oclusivas:** [p], [t], [k], [b], [d], [g]. [Se generan cuando hay un cierre total del tracto (¿) vocal.]
- **Fricativas:** [f], [θ], [x], [s], [β], [ð], [χ], [j] [Se generan cuando los órganos articulatorios se acercan mucho pero no llegan a cerrarse.]
- **Africadas:** [dʒ], [tʃ]. [En realidad, son sonidos complejos porque proceden de un primer momento de oclusión y uno segundo de fricción.]
- **Nasales** (velo del paladar baja): [m], [n], [ɲ]
- **Aproximantes o glides:** [w], [j]. [Cierta aproximación entre órganos articulatorios sin llegar a los que sucede con los consonánticos]
- **Laterales:** [l], [ʎ] [La salida del aire se realiza por los laterales de la cavidad bucal. La lengua ocupa el espacio central, el aire sale a través de los laterales.]
- **Vibrantes:** [r], [r̄]. [simples (Maria) y múltiples (perro)]

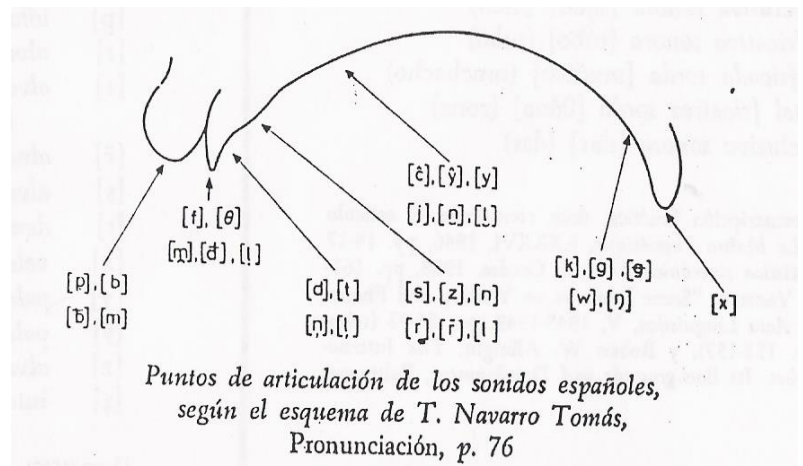
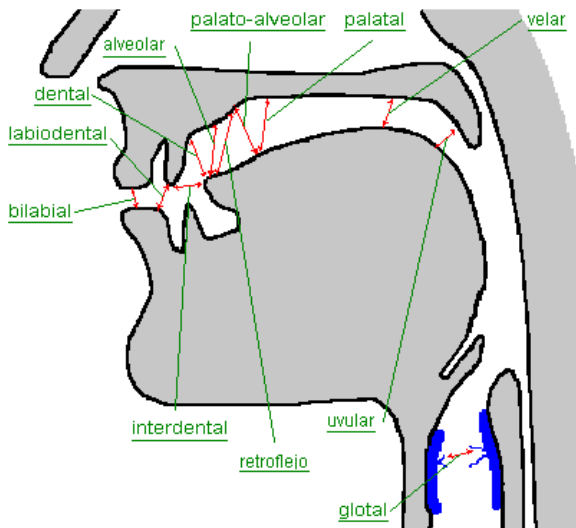

- Sonidos vocálicos: [Todos los sonidos vocálicos son sonoros.
 - **Posición** de la lengua (desplazamiento (eje horizontal). [La lengua puede desplazarse desde posiciones anteriores a posteriores.]
 - **Altura** de la lengua (dorso). [Desplazamiento en el eje vertical de la cavidad bucal.]

VOCALES



[i] anterior y cerrado

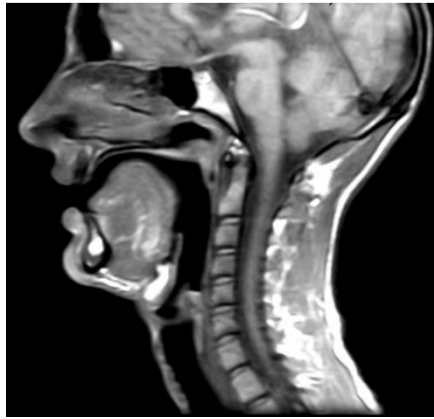

[e] anterior y semiabierto



[a] central y abierto



[o] posterior y semiabierto



[u] posterior y cerrado

CONSONANTES OCLUSIVAS

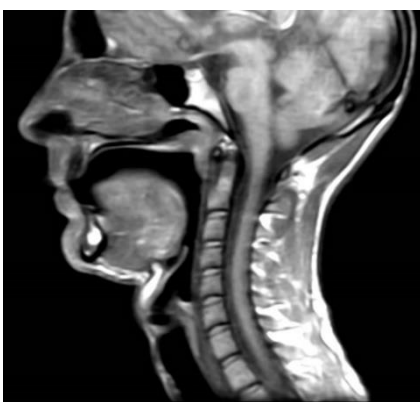

[p] oclusiva bilabial sorda

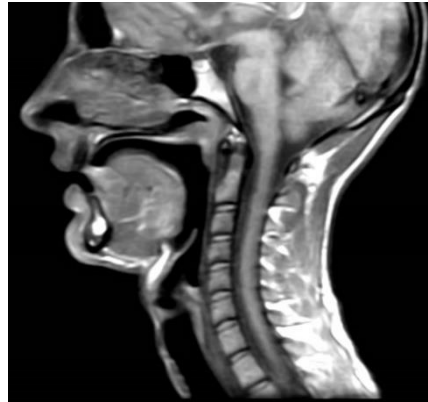

[t] oclusiva dental sorda



[k] oclusiva velar sorda



[b] oclusiva bilabial sonora



[d] oclusiva dental sonora

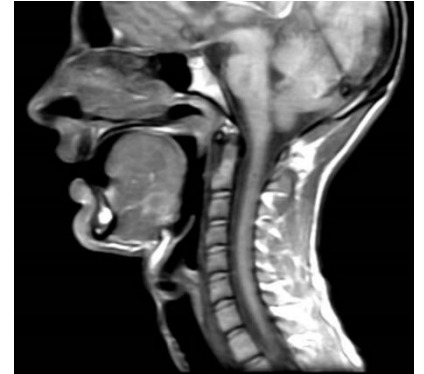

[g] oclusiva velar sonora

CONSONANTES APROXIMANTES

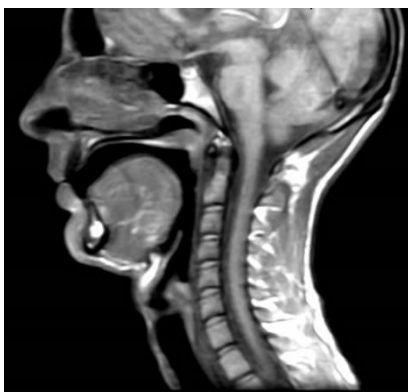

[β]

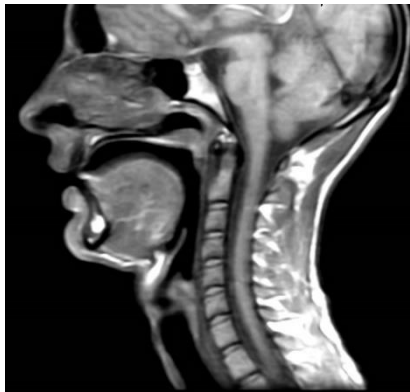

[ð]

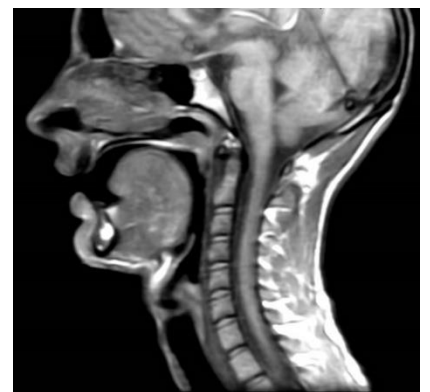

[ɣ]

CONSONANTES FRICATIVAS

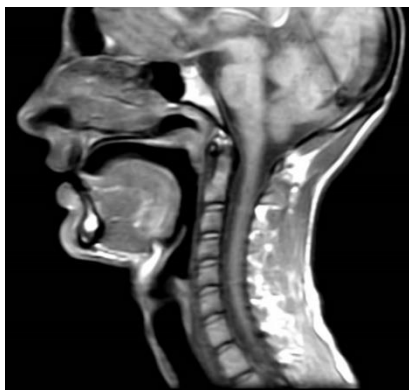

[s] fricativa y alveolar



[z] fricativa e interdental

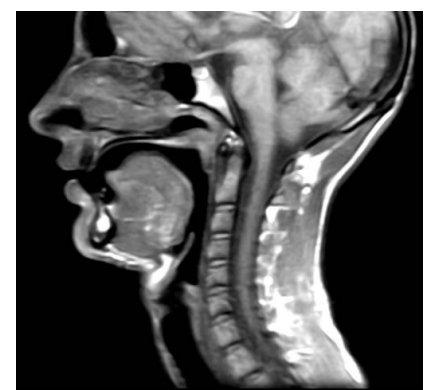

[f] fricativa y labiodental

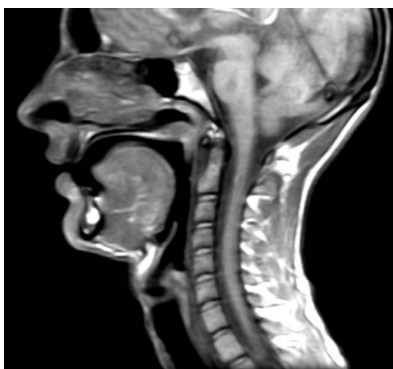

[v] fricativa y labiodental

CONSONANTES LATERALES



[l] lateral y alveolar

CONSONANTES NASALES

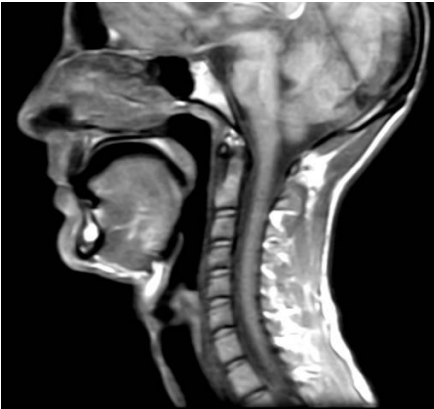

[m] nasal y bilabial

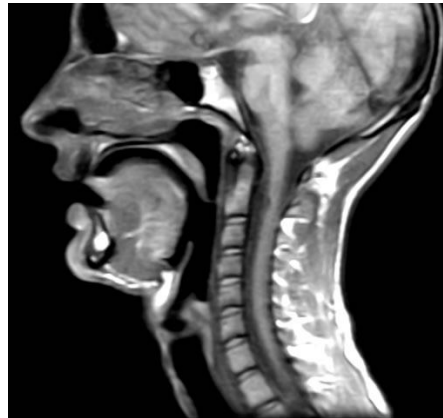

[n] nasal y alveolar

CONSONANTES VIBRANTES



[r] vibrante y alveolar



[R] vibrante y alveolar